用一把“笙”传承“豫剧”

河北小伙把自己过成地道河南人：味儿对了，吹出来的东西才对

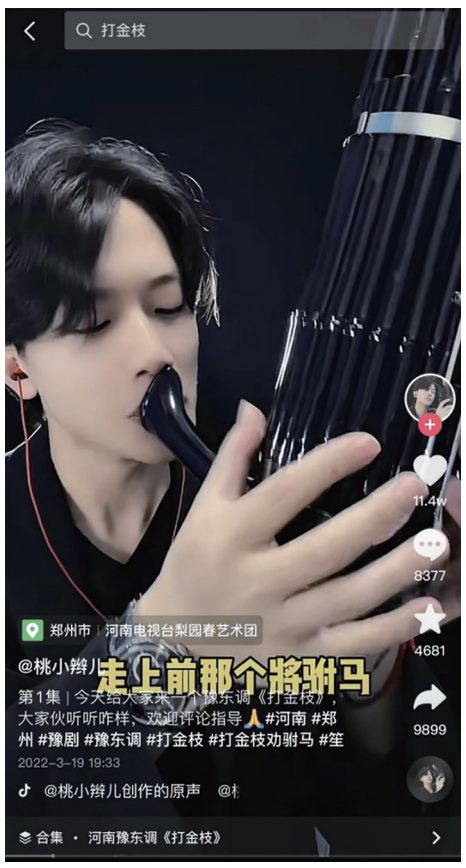

河北小伙儿初试直播，用“笙”演奏“豫剧”，便成为平台“热门”，短时间内收获大量的点击；说河南话、吃河南菜，为了更好地理解豫剧的精髓，他把自己活脱脱地过成了地道的河南人。

从2021年至今，史桃明以@桃小辫儿的名字入驻抖音，完成上百场直播。经常有网友满是好奇地问他手中的乐器到底是什么，对此，史桃明不仅从没有不耐烦，反倒很喜欢，在他眼中：每多一次提问和回答，就意味着多一次对“笙”的普及。

□大象新闻·东方今报记者 米方杰

看对眼了 一切都不觉得辛苦

史桃明今年24岁，出生在河北邯郸一个普通家庭，家里并没有人从事和音乐相关的工作，年幼的他对于音乐的所有印象都来源于民间戏台和红白喜事。在儿时锣鼓喧天的记忆中，一股清越、高雅又略带一丝柔和的音色吸引了他，也在他心中埋下了一颗种子。

上初中时，他所在的学校请来一个当地的戏曲剧团演出，那时他第一次知道吹出这个声音的乐器叫做“笙”。兴趣和机缘碰撞，他说服爸妈找了当地的一位老师，开始学习“笙”。

笙作为多簧管乐器，相较于其他乐器演奏的难度更大，需要有非常强大的肺活量才可以驾驭。此外，笙的技法中吸气呼气都会吹奏出不同的音高，但是气流小，把握不好的话，很容易憋气而造成演奏的不流畅，需要大量重复且枯燥的练习和积累。对于年少好动的初中生而言，动辄数个小时的训练足以消耗完他们的好奇，同一批求学的小伙伴陆续打了退堂鼓，只有史桃明一个人坚持了下来。回想起年少时候与“笙”的相识，史桃明觉得这是一段冥冥之中的缘分，“看对眼了，一切就都不觉得辛苦”。

用“笙”演奏“豫剧”圈粉无数

2020年10月，还在南昌大学“笙”专业就读的史桃明给自己的抖音账号取名为“桃小辫儿”，上传了第一个视频《喜庆丰收年》。这本是一首由唢呐吹奏的乐曲，但他改用笙来演奏，为的就是想让更多人认识到笙也可以独奏，既能雄健有力，也能优美抒情。出乎意料，视频一经发布便成为抖音热门，在短时间内收获了大量的点击，很多人第一次认识了笙，这给了他很大信心。

然而，相对小众且多以合奏形式示人的“笙”并没有太多能令大众耳熟能详的曲子。为此，史桃明尝试了很多方法：在契合乐器本身音色的基础上，他尝试过演奏《五环之歌》《真的好想你》这样的流行金曲；也吹过《红楼梦》《上错花轿嫁错郎》这样的影视插曲，但最受好评的却是豫剧经典选段作品——豫剧《打金枝》在“笙”的全新演绎下，在抖音收获了11万赞，另一个经典曲目《穆桂英挂帅》也收获了近10万赞的好评。

“第一次见到这么年轻的小伙子吹‘笙’，还是表演豫剧，真是打破了我的认知。”类似这样的评价在史桃明的作品中屡见不鲜。时尚的外形和传统的手艺形成的反差成了他的一大标签，也让他在抖音一众民乐类创作者中脱颖而出，迅速吸引了近40万粉丝。

通过抖音，史桃明看见了传统民乐曲艺与新形式碰撞激发出的强大生命力。毕业之后，他选择来到了河南——豫剧起源的地方，进行更加系统的学习。他拜访了当地大大小小的剧团，跟随他们下乡演出。虽然大部分演出都在乡间野地临时搭起的小戏台，但他觉得地道的文化才能滋养出地道的曲调。他说河南话、吃河南菜，为了更好地理解豫剧的精髓，他把自己活脱脱地过成了地道的河南人。“味儿对了，吹出来的东西才对。”他笑称。

“兴之所至，我很满足”

当然，史桃明也没有放弃直播。他将自己线下演出的过程以直播的形式呈现给屏幕前的观众。在直播间里，懂行的戏迷得以尽情陶醉享受，时不时地也会和史桃明提一些对于剧目的见解；远方的游子得以一解思乡之愁，他们最常说的就是又想起了儿时跟着长辈听戏的回忆；而那些初到的看客则知道了“豫剧”和“笙”大概的样貌，感兴趣的人留下了。

一路走来，史桃明自然深知学“笙”的不易。一天两场的直播、多地之间的奔波演出、间歇的线上教学和自我学习几乎填满了这位24岁年轻人的所有时间，但他似乎很少觉得累，“粉丝的支持和喜欢以及直播间的打赏收入让我在这么年轻的时候就坚持做自己喜爱的事，我已经很满足了”。

宁学唢呐不学笙，学笙不能做当中。这句俗语时至今日还会在北方的民间被提及。但在@桃小辫儿的直播间，帅气小伙和他心爱的笙是永远的C位。如他在自己抖音个人介绍里写到的那般，他向每一位来过的观众说：听完我的作品，相信你会对笙有所改观。

东方今报 生活☆商务☆信息

温馨提示：使用本栏目信息需认真审核双方相关手续！签订有效法律合同

登报电话：56780114 56785066

以下为东方今报正规分类代办点

东明路正弘旗 18837192819
花园路、东区 13073727890
文化路北三环 15838328444
中原福塔三楼 18530898806
人民路代办点 15093233303
黄河路经二路 18530069168
经三路农业路 18838098744
金水路与东明路 15617400882
开元大道215号 13271200315
丰庆路圣地花园 15238657859
科学大道丁香郡 17637134882
农业路经一路 13676972177
经三路林科路 18037500036
花园路59号 18838061982
南阳方城 13598807396
二七万达 15837166207
科技市场 55608988
农业路 89900613
开封市 13083884000
新密市 15137120735
国基路 13683826056
洛阳市 18638862472
新郑市 15038224222

声明公告

◆河南思达软件工程有限公司兹有国网河南省电力公司潢川县供电公司欠贵单位欠款，因年限较长，贵公司从未派人向我公司催要，我公司多方寻找贵单位，至今仍未联系得上，请贵单位于2022年8月19日前于我公司办理付款手续，逾期未办，我公司将依法定程序对以上债权进行处置，为此造成的一切后果，由贵单位承担。
国网河南省电力公司潢川县供电公司 2022年7月20日

◆安阳市广通物流有限公司不慎遗失豫EM7866、豫E0F03挂道路运输证，豫交运管安字:410505012257、410505012254，声明作废。

◆赵威在郑州清华大溪地置业有限公司房款收据，开具日期2015年7月10号，收据号0005562，销售金额42000元；开具日期2015年12月3号，收据号0001221，销售金额39900元，销售折让2100元；开具日期2016年6月15号，收据号0020072，销售金额39900元，销售折让2100元；开具日期2016年12月24号，收据号0001086，销售金额42000元，不慎遗失，声明作废。

◆本人杨冰怡遗失郑州融坚置业有限公司收据1张，收据号5857215，金额20000元，声明作废。

◆郭可馨，2016年05月21日出生，丢失编号为Q410473193的出生医学证明，声明作废

◆荥阳市广武路倩倩服装织补店营业执照正副本，代码92410182MA42EBBTXD丢失作废

◆洛阳凯顺企业管理有限公司(统一社会信用代码:91410303MA9KGBFP9D)经股东会研究决定，拟向登记机关申请注销登记，请债权人于本公告发布之日起45日内向本公司申报债权，特此声明。

◆ 减资公告
太康县瑞宏货运有限公司(统一社会信用代码91411627MA9KKAEB7R)经股东会讨论决定，即日起决定向公司登记机关申请减少注册资本，注册资本由贰佰万元减至伍万元。请各债权人自接到本公司通知书之日起30日内，未接到通知书的自本公司公告之日起45日内，向本公司提出清偿债务或提供相应担保请求，特此公告

◆郑州洧川工程设备租赁有限公司法人章遗失，声明作废

◆洛阳青幽美术培训有限公司公章(章号4103020058889)、财务专用章(章号4103020058890)遗失，声明作废。

◆郑州东翔会务服务有限公司公章、财务章、法人章(尚云)丢失，声明作废。

◆遗失声明：高雅鹏于2022年8月4日不慎遗失身份证件，证号:410185198106090019现声明作废。

◆安阳市龙安区惟乐英语学校，统一代码:52410506MJG109717W，拟向登记机关申请注销登记。望所有债权人自公告发布之日起45日内向本学校联系。联系人：李兰，电话：15003728633

◆许昌市房屋征收管理中心的开户许可证(核准号:J5030004471702，编号:4910-03606580)不慎遗失，声明作废。

◆孟津县雅天电子产品商行公章遗失，声明作废。

◆洛阳市公安局西工分局金谷园派出所辅警李益峰工作证FJ0773丢失作废

◆禹王台区法特利卫浴经销部营业执照正本遗失，注册号:410205605107622声明作废。

◆李欣欣(身份证号610502199402154665)购买郑州清华大溪地11号院-12-1806号房源，合同信息备案摘要(编号XY18004624165)遗失，特此声明。

◆出生证编号:Q410421617姓名:张昊林，出生日期2016年4月19日的《出生医学证明》不慎丢失，声明作废，特此公告。

◆编号:P410479528；姓名:冯靖雯，出生日期为2015年7月21日的《出生医学证明》丢失，声明作废。

◆汤阴县任固镇利粉服装门市遗失营业执照正副本，注册号410523600128423，声明作废

◆河南天辰环保装备研究院有限公司公章、财务章遗失，声明作废。

◆本人汪家旺不慎遗失2018年7月28日开具河南正商中州置业有限公司，收据编号为5028765，5025431，金额为10000元。特此声明！

◆ 遗失声明
洛阳市老城区贝康美宠物诊所营业执照正本遗失，注册号410302600023609声明作废

客服:18538588396

登报咨询电话:15038224222

主编:王栋梁 责编:袁伟平 美编:康永红 版式:朱永娜 校对:刘天保

■员工新闻职业道德监督:65605095 ■总编办65605095 ■新闻传真 65888467 ■广告热线 60609109 ■发行电话:65605095 ■法律顾问 河南国基律师事务所 65369600(以上电话区号均为0371) ■网址:www.jinbw.com.cn
■本报地址:郑州市航海东路1206号中原福塔基座三层 邮编:450000 ■广告经营许可证号:4100003000102 ■河南省广电传媒印务有限公司印 地址:武陟县产业集聚区东区詹店镇 ■全年订阅价:480元 零售价:2.00元